

国
商务
合作
2022 年

录

第一分 单位概况

- 一、 作 主
- 二、 作

第二分 年 算

- 一、 位
- 二、 位 入
- 三、 位
- 、
- 五、 一
- 、 一
- 七、 一 三
- 八、
- 九、

第三分 年 算情况 明

第四分 名

一 分 单 位 况

一、商务 国 易经济合作研究 的主 职

信 ， 促 事业 。

(一) ， 世 ，
交 与 ， 与 作 ，
与 ， 。

(二) 信 产 ， 信 ，
。

(三) 、 、 书 。

() 、 ，
。

(五) 会 会。

二、商务 国 易经济合作研究 机构 置

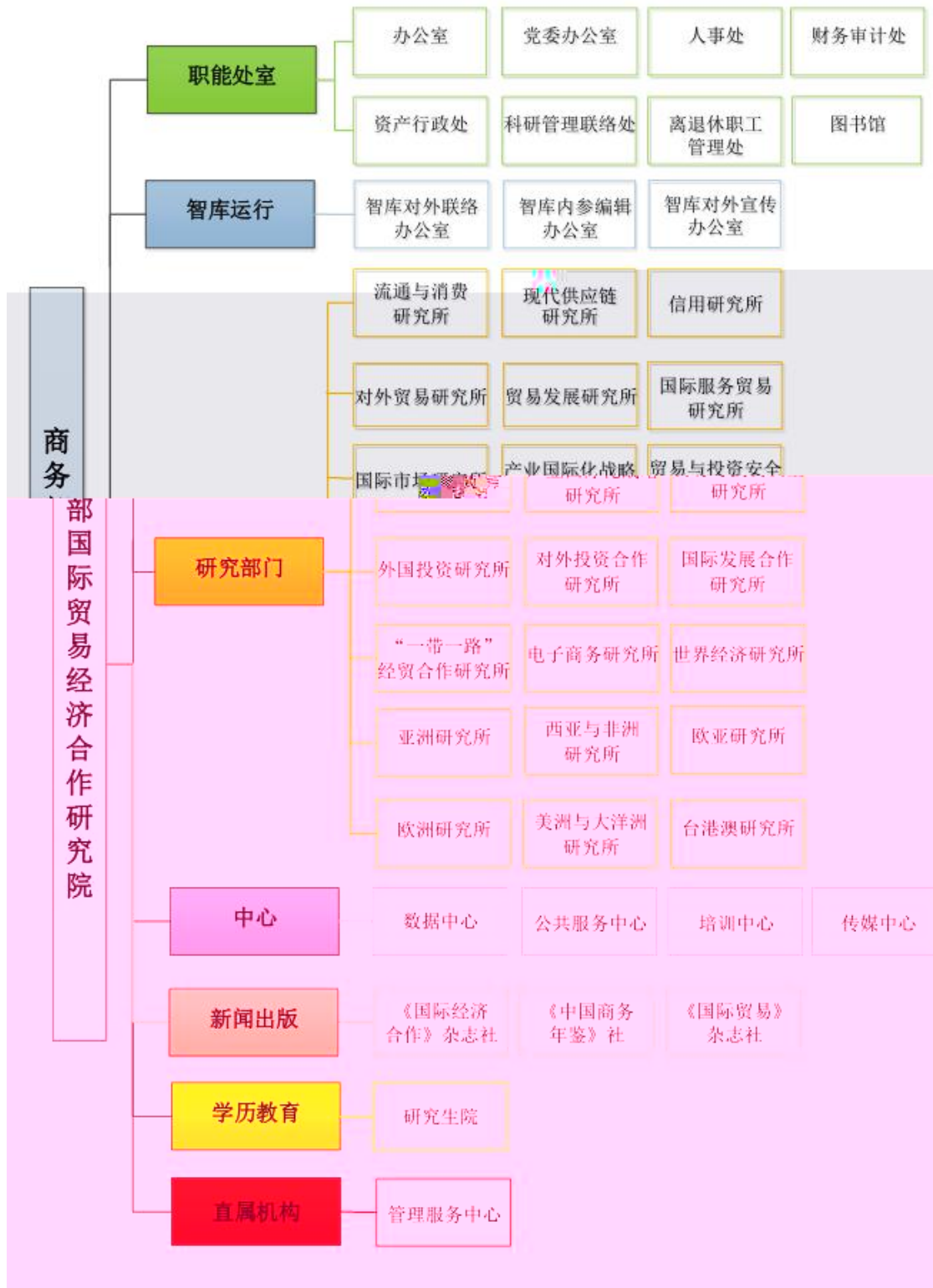

二 分 年

单位收支总

单位：万元

入		出	
一、一 公共 入	5,665.78	一、一 公共 务 出	18,491.52
二、 府性基 入		二、 出	2,000.00
三、国 入		三、 会保 和就业 出	1,694.24
四、事业 入	16,142.93	四、商业 务业 出	275.31
五、事业单位 入		五、住房保 出	1,047.23
六、其他 入	613.38		
年 入合	22,422.09	年 出合	23,508.30
使 余		下年 ()	

上年	1,086.21		
入 总	23,508.30	出 总	23,508.30

单位支出总

单位：万元

	名	合	基 出	出	上 上 出	事业单位 出	对下 单位 助 出
	一 公共 务 出						
	商 事务						
2011350	事业	16,331.58	16,331.58				
2011399	其他商 事务 出	2,159.94		2,159.94			
	出						
2050205		2,000.00	2,000.00				
	会保 和就业 出						
	事业单位养 出						
2080502	事业单位 休	785.32	785.32				
2080505	关事业单位基 养 保 出	675.49	675.49				
2080506	关事业单位 业年 出	233.43	233.43				
	商业 务业 出						

	其他商业 务业 出						
2169999	其他商业 务业 出	275.31		275.31			
	住房保 出						
	住房 出						
2210201	住房公	593.31	593.31				
2210202		65.00	65.00				
2210203	房	388.92	388.92				
	合						

政拨款收支总

单位：万元

入		出	
一、年入	5,665.78	一、年出	6,751.99
（一）一公共	5,665.78	（一）一公共务出	4,753.39
（二）府性基		（二）会保和就业出	1,397.24
（三）国		（三）商业业务出	275.31
		（四）住房保出	326.05
二、上年	1,086.21		
（一）一公共	1,086.21		
（二）府性基			
（三）国			
		二、下年	
入总	6,751.99	出总	6,751.99

一 公共 算支出

单位：万元

功 分		2021 年		2022 年				2022 年 2021 年		2022 年 2021 年	
			扣 中央基建 后	年初			扣 中央 基建 后	增减	增减(%)	增减	增减(%)
	名			小	基 出	出					
	一 公共 务 出										
	商 事务										
201135 0	事业	2,682.02	2,682.02	2,821.75	2,821.75	0.00	2,821.75	139.73	5.21%	139.73	5.21%
201139	其他商 事务 出	1,599.00	1,599.00	1,521.00	0.00	1,521.00	1,521.00	-78.00	-4.88%	-78.00	-4.88%

9											
	外交 出										
	对外合作与交										
202059 9	其他对外合作与 交 出			0.00	0.00	0.00	0.00	-121.00	-100%	-121.00	-100%
	会保 和就业 出										
	事业单位养 出										
208050 2	事业单位 休	328.37	328.37	338.70	338.70	0.00	338.70	10.33	3.15%	10.33	3.15%
208050 5	关事业单位基 养 保 出	394.46	394.46	438.85	438.85	0.00	438.85	44.39	11.25%	44.39	11.25%
208050 6	关事业单位 业 年 出	197.23	197.23	219.43	219.43	0.00	219.43	22.20	11.26%	22.20	11.26%

3													
	合	6,843.08	6,843.08	5,665.78	4,144.78	1,521.00	5,665.78	-1,177.3	0	-17.20%	-1,177.3	0	-17.20%

一 公共 算基本支出

单位：万元

	出 分 名	2022 年基 出		
		合	人员	公
301	工 利 出			
30101	基 工	1,067.08	1,067.08	
30102		95.00	95.00	
30107	工	980.00	980.00	
30108	关事业单位基 养 保	438.85	438.85	
30109	业年	219.43	219.43	
30113	住房公	261.25	261.25	
302	商品和 务 出			
30201	办公	20.00		20.00
30202	印刷	20.00		20.00
30203	咨	12.00		12.00
30207		8.00		8.00
30209	业	15.52		15.52
30211	差	1.00		1.00
30213	修()	11.00		11.00
30214		230.00		230.00
30216	培	8.00		8.00
30226	劳务	1.00		1.00

30227	委托业务	20.00		20.00
30228	工会	200.00		200.00
30229	利	80.00		80.00
30231	公务	5.39		5.39
30239	其他交	10.00		10.00
30299	其他商品和 务 出	50.00		50.00
303	对个人和家庭 助			
30301	休	179.80	179.80	
30302	休	163.70	163.70	
30304	恤	20.00	20.00	
30309	奖励	5.00	5.00	
310	性 出			
31002	办公 备	22.26		22.26
31007	信息 及 件	0.50		0.50
	合	4,144.78	3,430.11	714.67

一 公共 算 “三公” 经 支出

单位：万元

2021 年					2022 年						
合	因公出国 (境)	公 务 及			公 务 待	合	因公出国 (境)	公 务 及			公 务 待
		小	公 务	公 务				小	公 务	公 务	
13.52		13.52		13.52		5.39		5.39		5.39	

政府性基金支出

单位:万元

	名	2022年 府性基 出		
		合	基 出	出
合				

：商务 国 合作 2022年 府性基 出。

国有 本经 算支出

单位：万元

	名	2022 年国 出		
		小	基 出	出
合				

： 商务 国 合作 2022 年 国 出。

三 分 年 情 况

一、关于 年收支 算情况的总体 明

， 作
(“ ”) 入 入 位
。 入 : 一 入、事业 入、 他
入、上 ; : 一 、 、
会保 业 、 业 业 、住 保 。
2022 位 23,508.30 万元。

二、关于 年收入 算情况 明

2022 入 23,508.30 万元， 中，
一 入 5,665.78 万元， 24.10%；事业
入 16,142.93 万元， 68.67%； 他 入 613.38 万元，
2.61%；上 1,086.21 万元， 4.62%。

三、关于 2022 年支出 算情况 明

2022 23,508.30 万元， 中：
21,073.05 万元， 89.64%； 2,435.25
万元， 10.36%。

四、关于 2022 年 政拨款收支 算情况的总体 明

2022 6,751.99 万
元。 入 : 一 5,665.78 万元，上

1,086.21 万元。 : - 4,753.39
万元, 会保 1,397.24 万元, 业 业

275.31 万元, 住 326.05 万元。

五、关于 2022 年一般公共预算支出情况的 明

2022 5,665.78
万元, 2022 入 83.91%, 2021

1,177.30 万元。 党中 、

于 , 一 事业,
一 , 2022 了 中

, 保 了人 、
作 , 体
中。

2022 一 主 于以下 : 一
() 76.65%; 会保 业 ()
17.60%; 住 保 () 5.75%。

(一) 一 () 4,342.75 万
元, 2021 ,

(二) 交 (

14.8 万元。

3. () 0 万元， 2021

247 万元。

六、关于 2022 年一 公共 算基本支出情况 明

2022 一 4,144.78

万元， 中：

人 3,430.11 万元，主 ： 、
、 事业 位 保 、 业
、 住 、 休 、 休 、 。

714.67 万元，主 、 、

、 、 业 、 修 () 、
、 、 业 、 会 、 、
、 他交 、 他 、
、 信 件 。

七、关于 2022 年 “三公” 经 支出情况 明

2022 “三 ” 5.39

万元，全 为 (中，
0 元， 5.39 万元)，主 于 、
信 ， 2022 “三 ”

2021 8.13 万元，主 党中 、 于
， 一 了

“三 ”。

八、关于 2022 年政府性基 算支出情况的 明
2022 。

九、关于 2022 年国有 本经 算支出情况的 明
2022 。

十、关于 2022 年其他 事 的 明

(一) 政府采购情况说明。

2022 614.70 万元，

中： 65.21 万元、

218.33 万元、 331.16 万元。

(二) 国有资产占有使用情况说明。

2021 7 31 ， 6

， 中，业 4 ， 保 1 ，主 人

1 ； 位价值 50 万元以上 4 ()，

位价值 100 万元以上专 0 ()。

四分名

一、收入科目

(一) 一 入： 中 付

。

(二) 事业 入： 事业 位 专业业
入。

(三) 事业 位 入： 事业 位 专业业
之 入。

() 他 入： 上 入以 入。

(五) 事业 : 事业 位
上 入不 以 下, 使 以

事业 (事业 位

、 于 以)

。

() 上 : 以 、

仍 使 。

二、支出科目

(七) 一 () 事 () :

事业 位 于保 位 、 事 作

。

、事业 ()：事业 位 于保
作 。

、 ()： 中 为
供 保 。

、 他 事 ()： 上 以 他
于 事 ，主 事业 位专 。

(八) 会保 业 () 事业 位
()： 于事业 位 。

、事业 位 休 ()： 事业 位
休人 。

、 事业 位 保 ()：
事业 位 保 位 保
。

、 事业 位 业 ()： 事
业 位 保 位 业 。

(九) 业 业 () ()
他 业 业 ()： 入事业 位 位
促 事业 供 促 于
。

() 住 保 () 住 ()：
事业 位 于住 。

、住 () : 《住 例》
， 位 住 储 。
于上世 九 代中

》 ，京 中 位

人 住

。

三、其他

(一) 下 : 以 、 件

， 以

使 。

(二) : 为保 、

作任 人 。

、人 : 且 个人

。

() : ， 事

业 位 作人 位 、 。

() : 事业 位

、事业 位 作人 位 ，

事业 位 、 、 业

。

() : 事业 位 作人 。

() 事业 位 保 : 事业 位

保 。

() 业 : 事业 位 业

。

() 保 : 位为
保 。

() 他 会保 : 为 、
业、 伤、 会保 , 人 业保 。

() 住 : 人 会保 、
以 例为
住 。

() : 保 位
位 为 他 。

() 他 : 上 人
、 、 假两个 以上 人 、
人 , 依
位 作人 入企业 作 企业
保 予 一 。

() 休 : 休人 休 、 他
。

() 休 : 休人 休 他 。

() : 休人
。

() : 事业 位 交
休人 , 优 , 以
保 。

() : , 个体
 , 任 。
() 他 个人 : 上
中 个人 。
、 : 但不
个人 。
() : 买 会 不
产 、 书 。
() : 。
() : 业 。
() : 信 、 、
、 、 传 、 。
() 业 : 、 休人
业 , 、 、
。
() : 交 、 住
、 伙 交 。
() 修 () : 产 (不
交) 修 , 信 与
 , 以 修 。
() : 。
也 中 。

() : 付 个人 , 临
人 、 , 、 , 。

() 业 : 位 业 付
业 。

() 会 : 会 。

() : 。

() : 保
、 修 、 、 保 、 全

。

() 他交 : 以
他交 。 交 , 、 ,
、 、 修 、 保 。

() 他 : 上
。 偿 、 会 、
、 传、 他 体人 、
。

() : 于 会
入 产 ,
以 修 。

() 专 : 于 专 、
会 入 产 专
。

()信 件 : 于 专
、 会 入 产
专 。

(三) : 之 为
任 事业 。

()事业 位 : 事业 位 专业业
之 。

(五)三 : 入中 三
， 中 () 、
。 中， ()
位 () 、 交 、
住 、伙 、 ;
位 ()
、 、 修 、 、保 、 全
;
位
() 。